



*Faro*  
UNDER 35

1  
0  
O  
C  
T  
-  
1  
4  
O  
C  
T



**Faro**

Olhão

Fuzeta

Tavira

São Brás  
de Alportel

Loulé

Cabo de  
Santa Maria

# PERCHE' VENIRE CON NOI?



**VIAGGERAI CON RAGAZZI CHE HANNO LA TUA STESSA PASSIONE: LE AVVENTURE IN GIRO PER IL MONDO**

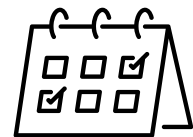

**AVRAI A DISPOSIZIONE 4 GIORNI RICCHI DI ESPERIENZE PER VIVERE APPIENO QUESTO VIAGGIO**



**SCOPRIRAI IL PUNTO PIÙ A SUD-OVEST DELL'ALGARVE E QUELLO PIÙ ALTO, AVVISTERAI DELFINI E ATTRAVERSERAI PONTI SOSPESI**



**LO FARAI A BORDO DI JEEP ,GOMMONI E BARCHE**



**LA COLAZIONE E IL PRANZO SONO SEMPRE INCLUSI!**

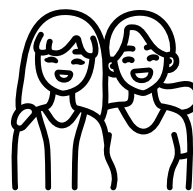

**AVRAI DUE PERSONE DI RIFERIMENTO PER TUTTA LA DURATA DEL VIAGGIO.**

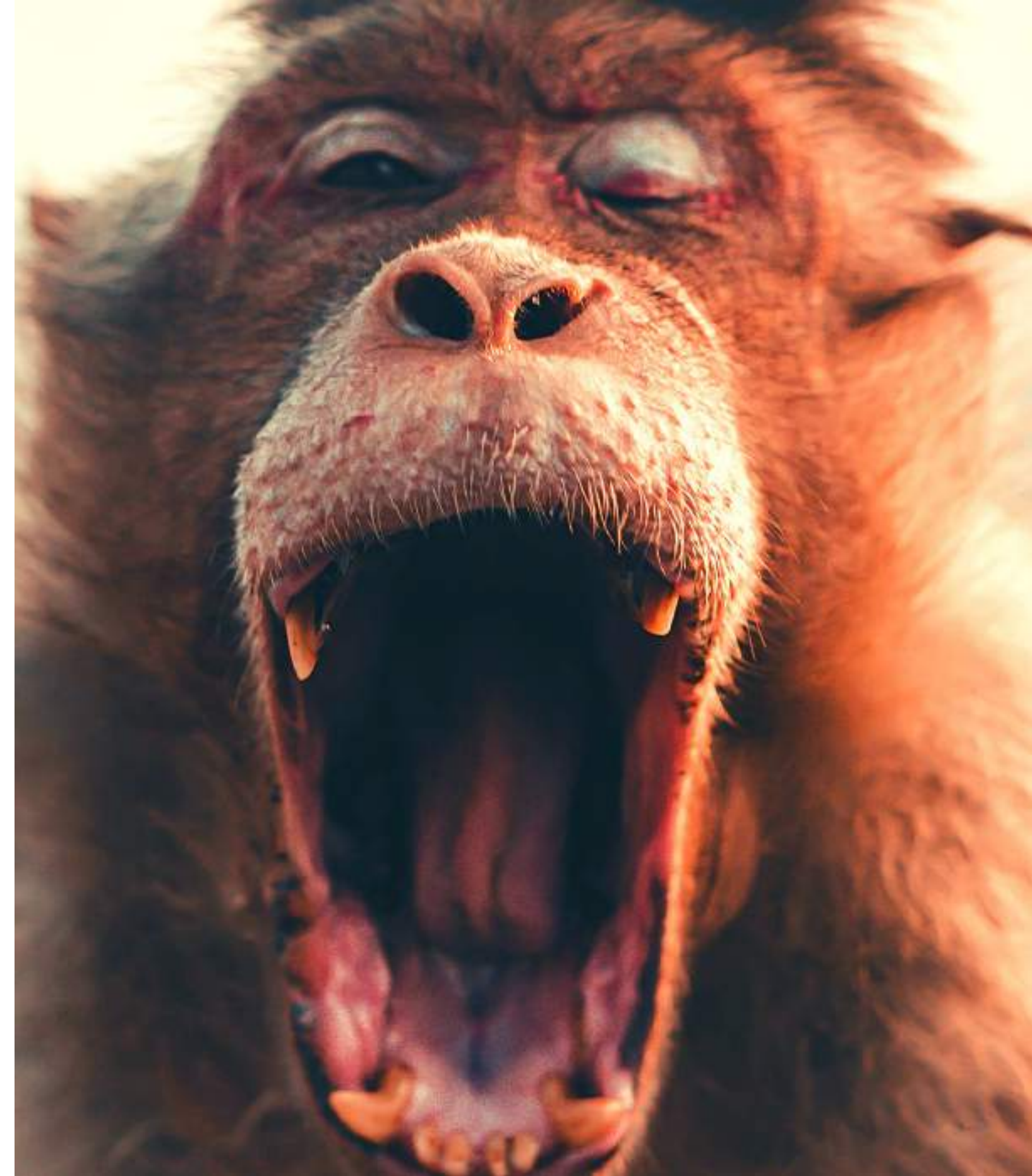

# IN BREVE:

- 📍 PARTENZA DALL'ITALIA - FARO
- 📍 COSTA VICENTINA - SAGRES
- 📍 SERRA DI MONCHIQUE - PONTE SOSPESO
- 📍 GROTTA DI BENAGIL - AVVISTAMENTO DELFINI
- 📍 FARO- RIENTRO IN ITALIA



**MOOD:** Il ritmo sarà tranquillo, adatto a tutti! Utilizzeremo diversi mezzi: Gommoni - Jeep e Barche! Ci sarà bisogno di spirito di adattamento e voglia di avventura soprattutto nel giorno di trekking e ponte sospeso!

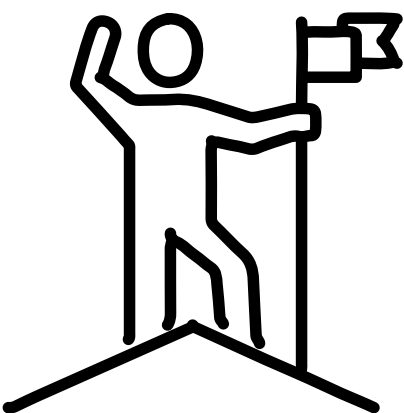

E ricorda...**partirai da solo, ma tornerai a casa con nuovi amici.**

# PROGRAMMA DI VIAGGIO:

## GIORNO 1: Italia / Faro

Arrivo all'aeroporto di Faro e trasferimento con autista privato in albergo a Portimao.

## GIORNO 2: Portimao / Sagres

Prima colazione. Partenza in Jeep per il tour full day nel Parco Naturale della Costa Vicentina, qui si trovano alcune delle spiagge più belle e selvagge delle Algarve (consigliato portare con se il costume ma essendo ottobre l'acqua potrebbe essere fredda) con visita a Cabo Sao Vincente. Ci troviamo a Sagres, nel punto più a sud-ovest dell'Algarve e, anche se non è il punto più occidentale dell'Europa continentale, è stato da sempre l'ultimo scorcio di terra che i marinai del sud del Portogallo vedevano prima di lanciarsi in acque aperte! Un posto veramente suggestivo con il suo enorme faro. Il pranzo, come sai, è incluso.



### **GIORNO 3: Costa Vicentina / Ponte Sospeso**

Prima colazione. Partenza per un tour full day in Jeep alla scoperta della Serra di Monchique fino alla cima più alta dell'Algarve (900 mt.) con un breve trekking (1Km circa) che si conclude con il passaggio su un ponte sospeso lungo 50 metri ad un'altezza di 20 metri.

Visiteremo Silves, la città più antica della regione e degusteremo del miele locale e del distillato tipico, il Medronho. Pranzo incluso ovviamente!

### **GIORNO 4: Costa Vicentina / grotta di Benagil**

Prima colazione e partenza per il tour in mare di 2h con avvistamento delfini. Nel pomeriggio visita in uno dei posti più affascinanti del Portogallo, la grotta di Benagil. Sito naturale nato migliaia di anni fa grazie alla forza dell'acqua che ha scavato per millenni la falesia arenaria creando una suggestiva caverna.

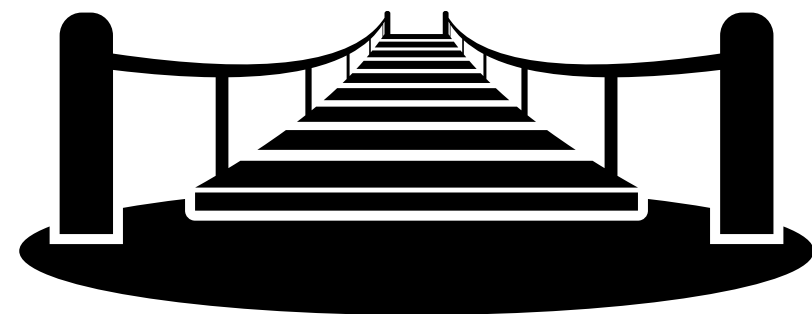

# QUOTA A PERSONA: €800

## LA QUOTA COMPRENDE:

- Sistemazione in camera doppia
- Colazione e pranzi inclusi
- Trasferimenti, visite ed escursioni menzionate
- Guida locale parlante in italiano
- Accompagnatrici "I Viaggi di Monika"
- Assicurazione medica

## LA QUOTA NON COMPRENDE:

- Voli
- Assicurazione annullamento (facoltativa ma consigliata) 50€ per persona

## VOLI CONSIGLIATI - RYANAIR (costo circa €150)

10 OCT

BERGAMO – FARO 16.30 - 18.20

14OCT

FARO – BERGAMO 17.00 - 20.50



# CONTATTI



Instagram: @nomadlab1



info@nomadlab.it



Viale Quintino Sella,3 - Vicenza (36100)

